

# PASO A NIVEL HYTASA, SUMAMENTE NECESARIO

(Carta dirigida a los comerciantes e industriales de Lora del Río)

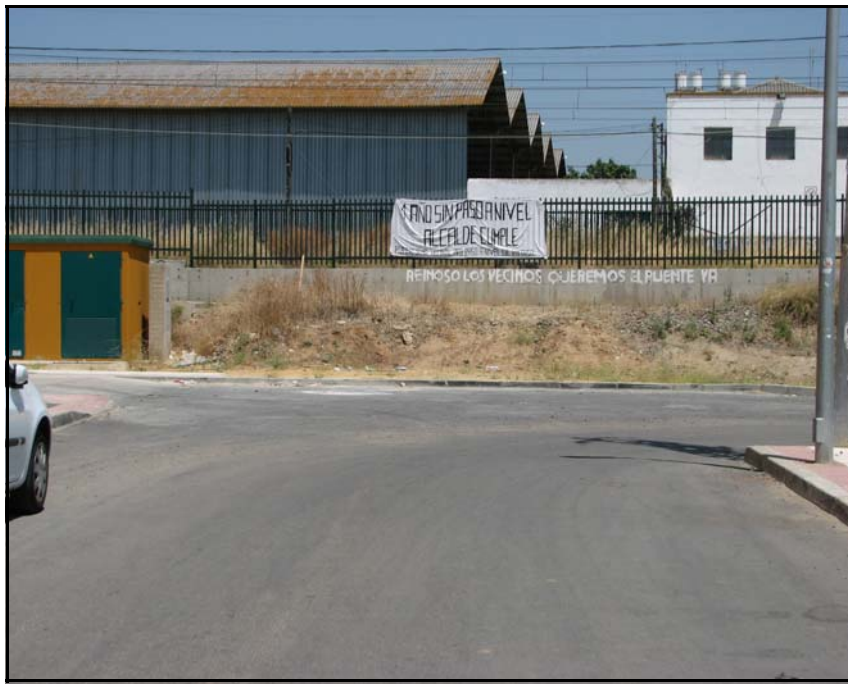

Estimado/a y considerado Sr./a, desde hace dos años, un buen número de vecinos de esta localidad se han unido formando una “PLATAFORMA VECINAL”, con el único objetivo de reivindicar la reapertura del antiguo Paso a Nivel de Hytasa, que enlazaba el antiguo trazado de la calle Priora con la carretera de Lora del Río-Peñaflor – Puebla de los Infantes y el Cementerio Municipal.

Para ello se están realizando diversas gestiones a nivel institucional; la última de ellas, ante el Parlamento Andaluz, donde los diferentes Grupos Parlamentarios han coincidido en la necesidad de acometer la redacción del Proyecto Técnico de Obras, que delimite tanto la actuación a llevar a cabo, como la financiación precisa para ello y el grado de implicación que debe tener cada Institución, ya sea provincial, autonómica ó estatal en la ejecución final de la solución que se adopte.

Desde esta Plataforma venimos planteando desde un principio la ejecución de un Paso Subterráneo, tal y como se contempla en el Plan General de Ordenación Urbana de Lora del Río, aprobado por el Ayuntamiento Pleno en 2004.

Creemos que un acceso mixto para el uso por vehículos ligeros, turismos y peatonal, sería la solución adecuada al déficit estructural de comunicación que tiene actualmente el núcleo urbano de Lora del Río y que hace que hoy en día, en horas punta, recorrer la travesía urbana desde el Llano de Jesús, Avd<sup>a</sup> Antonio Machado, Marcos Orbaneja, hasta la Avd<sup>a</sup> de La Campana, nos lleve en ocasiones hasta quince minutos de considerables colas de vehículos, todo ello para acceder a los barrios de esta población, que con el Paso Subterráneo que se propone por esta Plataforma Vecinal lo situarían a escasos 5 minutos, en el peor de los casos.

Además de descongestionar en gran medida la hoy saturada travesía urbana antes mencionada, facilitaría el trayecto a pie, acabando con la incomodidad y dificultades con que se encuentran actualmente las personas de avanzada edad y con dificultades de movilidad que desean acceder al Cementerio de la localidad o a otros lugares ubicados al Norte de la población.

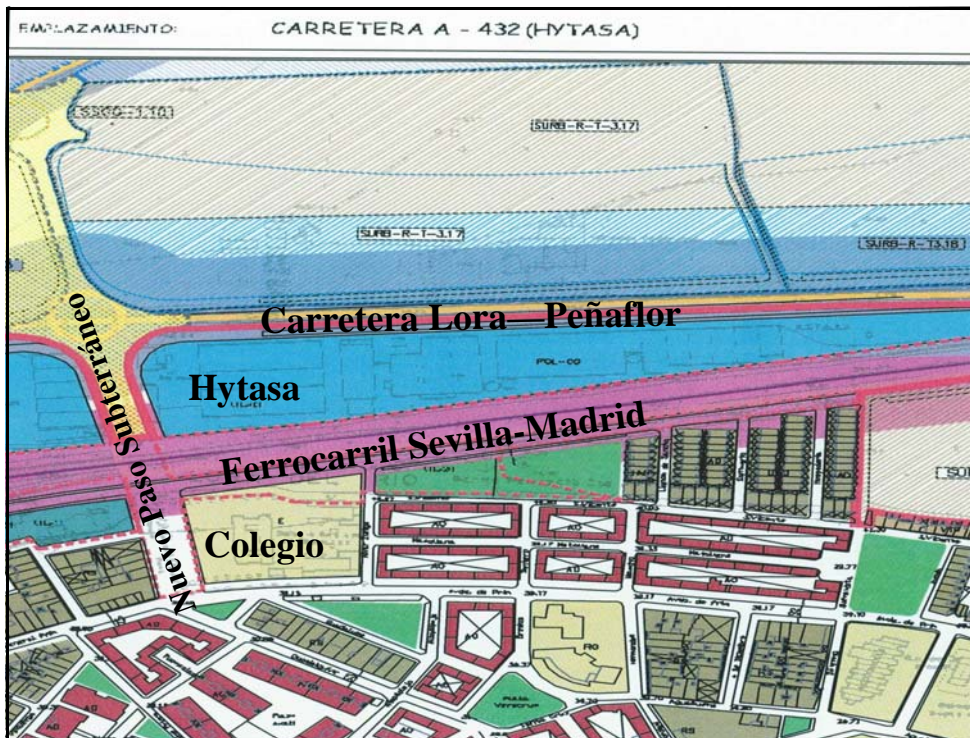

Ficha urbanística del PGOU de Lora del Río, sector Hytasa—San José de Calasanz

Con la construcción del paso subterráneo se recuperaría un antiguo acceso ampliamente utilizado por la población loreña para acceder al cementerio de la localidad y los barrios ubicados al Norte de la población, al igual que cuando éste funcionaba con barreras automáticas



Fotomontaje virtual del Paso Subterráneo al sitio del antiguo Paso a Nivel de Hytasa

Tanto sus clientes o usuarios, como el vecindario en general serían beneficiados por la futura construcción de este Paso Subterráneo. Es por ello, por lo que nos dirigimos a Vd., al objeto de recabar su apoyo a fin de hacer valer ante la Alcaldía loreña la necesidad de que se construya más pronto que tarde un Paso Subterráneo para vehículos ligeros y peatones, al sitio del antiguo Paso a Nivel de Hytasa.

## LA SOLUCIÓN AL ACCESO POR EL PASO A NIVEL DE HYTASA, REQUIERE LA ATENCIÓN Y DEDICACIÓN DEL AYUNTAMIENTO DE LORA DEL RIO.



Concejales de la Corporación Municipal, en un Pleno del Ayuntamiento de Lora del Río.

Con la finalidad de que esta petición vecinal cuente con el mayor apoyo posible y el consenso necesario de la población de Lora del Río, le invito a dirigir una comunicación al Sr. Alcalde de esta localidad, D. Francisco Javier Reinoso Santos, al objeto de que éste aborde la solución al problema planteado con el cierre del antiguo Paso a Nivel de Hytasa, con la extensión técnica que plantea el Plan Ge-

neral de Ordenación Urbana de Lora del Río, en los siguientes términos:

“D. \_\_\_\_\_, en calidad de gerente de la empresa ó entidad comercial \_\_\_\_\_, manifiesto a esa Alcaldía de Lora del Río la necesidad de que desde el Ayuntamiento se realicen las gestiones que fueren precisas para la construcción de un PASO SUBTERRÁNEO AL SITIO DEL ANTIGUO PASO A NIVEL DE HYTASA, que habilite tanto la circulación de vehículos ligeros - turismos como de personas, desde el núcleo de población hasta los barrios ubicados al Norte de éste y el Cementerio de la localidad, congruentemente con las disposiciones técnicas que se contemplan en el Plan General de Ordenación Urbana de este municipio.”

El escrito participando su adhesión a tan loable iniciativa, debe enviarlo a la Alcaldía de Lora del Río, tanto por correo electrónico, al e-mail: *franjaresa@yahoo.es* o haciendo entrega del mismo en el Registro General del Ayuntamiento de Lora del Río. Agradeceríamos desde esta Plataforma Vecinal, nos hicieran llegar una copia de la referida comunicación, bien a nuestro correo electrónico: *propasoanivelhytasa@gmail.com* ó a la dirección postal de esta Plataforma Vecinal, sita en C/ Rosa, nº 1, 41440 Lora del Río –Sevilla-.



**Vecinos en el Salón de Plenos del Ayuntamiento de Lora del Río, reivindicando el Paso Subterráneo**

Los vecinos han llevado a cabo actuaciones reivindicando el Paso Subterráneo al sitio del antiguo Paso a Nivel de Hytasa. No obstante y pese al tiempo transcurrido, tras más de dos años de recabar la atención de las autoridades locales y autonómicas, aún no hay respuesta en firme para cruzar las vías.

Creemos sinceramente que si desde todos los ámbitos locales se rema en la misma dirección y se recibe el apoyo necesario, en un futuro no muy lejano podremos conseguir la programación y posterior ejecución de este importante acceso viario QUE NUNCA DEBIÓ CERRARSE, tan necesario tanto para nuestros mayores, como para la población en general.

Finalmente, le agradeceríamos haga extensiva esta circular a cuantas personas, amigos y conocidos puedan interesar.

Sin otro particular y agradeciéndole la atención prestada, reciba mis más cordiales saludos.-

Amalio Buiza Garrido.

Coordinador de la Plataforma Vecinal  
PRO-PASO A NIVEL DE HYTASA  
DE LORA DEL RIO

C/ Rosa, nº 1.- 41440 Lora del Río –Sevilla-

Tlf. 608787366 – e-mail: *propasoanivelhytasa@gmail.com*